

TUTORIAL SIADPA BAGI PANITERA (PENETAPAN PANITERA PENGGANTI)

Setelah Penetapan Majelis Hakim Oleh Ketua Berkas Perkara diserahkan Petugas MEJA 2 ke Panitera Pengadilan Agama , Kemudian Panitera Pengadilan Agama menetapkan Panitera Pengganti dan Juru Sita/Juru Sita Pengganti;

Input Penetapan Panitera Pengganti ke dalam Aplikasi SIADPA dilakukan dengan *user name : panitera*

(tanpa password)

Kemudian pilih Persiapan Persidangan → P4

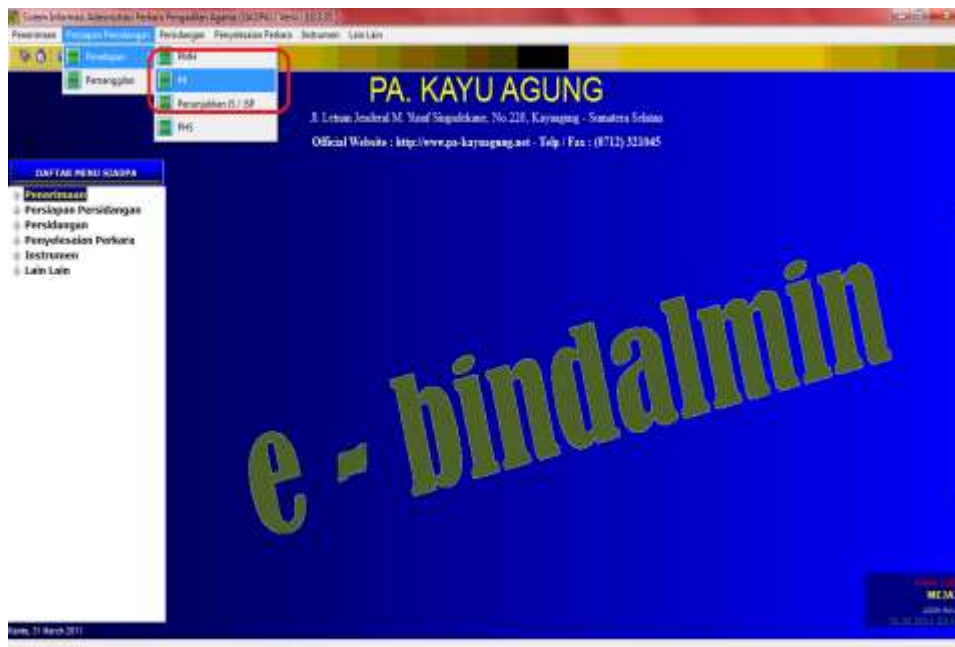

Pilih Panitia Pengganti

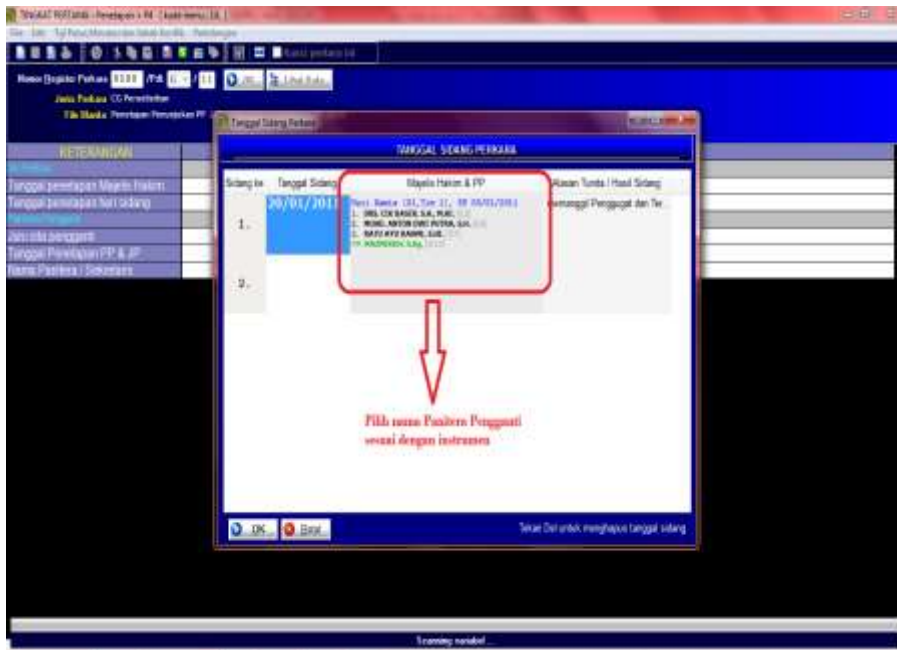

Pilih Juru Sita/ Juru Sita Pengganti

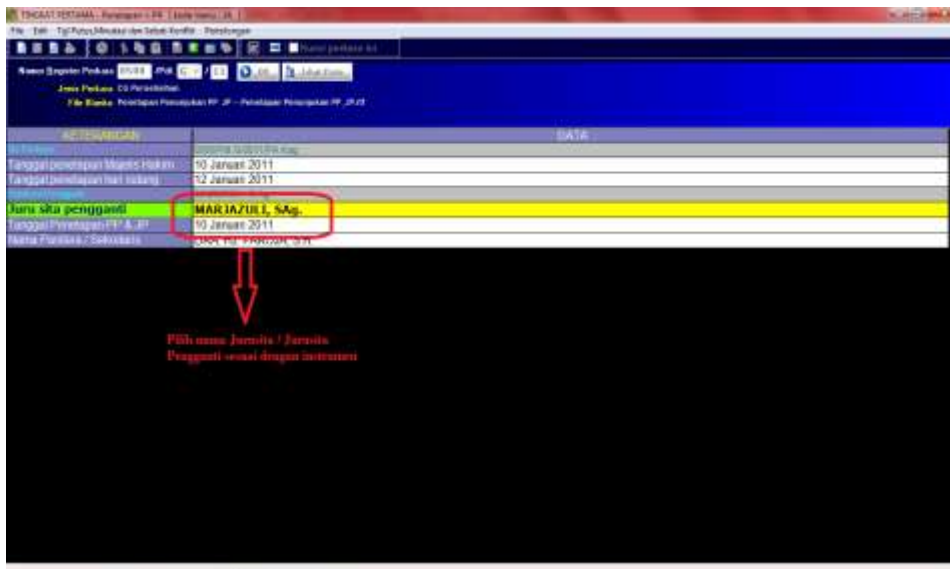

Selesai.